

ANILLOS RETENEDORES

Anillos Retenedores estilo Espiral

N° de Parte	Bore	Anillo DE	Pared Radial	Grosor	Precio de Lista
MSL-32	32.0	34.5	3.0	0.80	\$ 7.49
MSL-34	34.0	36.3	2.7	0.62	7.85
MSL-54	52.0	54.8	3.0	0.80	15.43
MSL-74	74.0	74.0	3.5	1.00	22.64

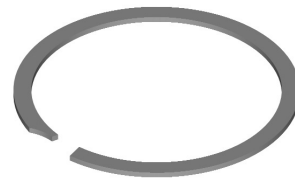

Seguros para Tuerca

N° de Parte	Descripción	Precio de Lista
MLW-2	MLW - 2 mm Seccion Transversal Redonda - Por Pulgada	\$.23
MLW-3	MLW - 3 mm Seccion Transversal Redonda - Por Pulgada	.23

Anillos Retenedore Internos

N° de Parte	Bore	Anillo DE	Grosor	Precio de Lista
M300-30	30.0	32.1	1.20	\$.81
M300-32	32.0	34.4	1.20	2.15
M300-42	42.0	45.5	1.30	3.00
M300-45	45.0	48.5	1.75	3.20
M300-47	47.0	50.5	1.75	3.26
M300-48	48.0	51.5	1.75	3.26
M300-50	50.0	54.2	2.00	3.33
M300-52	52.0	56.2	2.00	3.57
M300-55	55.0	59.2	1.50	3.46
M300-60	60.0	64.2	2.00	3.67
M300-62	62.0	66.2	2.00	3.77
M300-72	72.0	76.5	2.50	4.37
M300-80	80.0	84.5	2.50	6.04
M300-82	82.0	87.5	2.50	6.10
M300-130	130.0	137.0	4.00	9.71

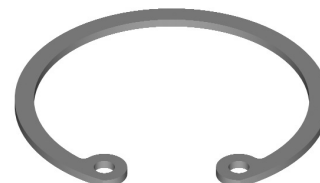

Anillos Retenedores Externos

N° de Parte	Diam. del Eje	Anillo Di	Grosor	Precio de Lista
M310-13	13.0	11.9	1.00	\$ 1.73
M310-14	14.0	12.9	1.00	1.73
M310-25	25.0	23.0	1.20	1.86
M310-28	28.0	25.9	1.50	2.10
M310-30	30.0	27.9	1.50	2.37
M310-45	45.0	41.5	1.75	3.67
M310-50	50.0	45.8	2.00	4.66
M310-60	60.0	55.8	2.00	5.01
M310-65	65.0	60.8	2.50	2.72

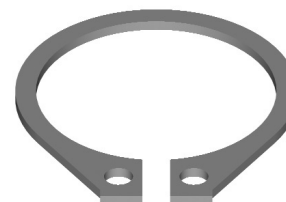

ANILLO RETENEDOR - ESTILO MSR



Estos anillos están partidos para la facilidad de la instalación y conservados en un surco. Su uso es sobre todo conservar los sellos de acción simple de un pistón. Se utilizan comúnmente con los sellos del pistón del estilo de MUFN.

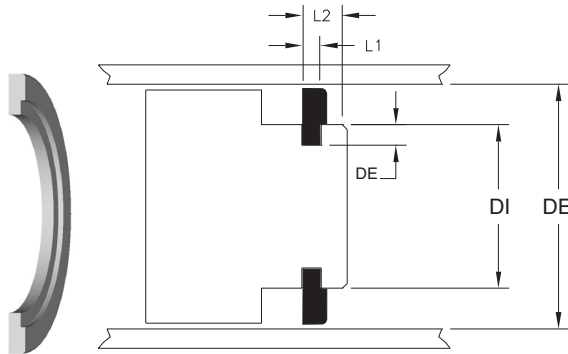

INFORMACIÓN DEL SELLO	
MATERIAL	ACETAL
RANGO DE TEMPERATURA	-30° a +100° C
NÚMERO DE PARTE	(Prefijo) - (DE) X (DI)

ANILLOS RETENEDORES

N° de Parte	DI	DE	L1	L2	Profundidad de la Ranura	Precio de Lista
MSR-50X40	40	50	2.62	6.48	2.10	\$ 2.80
MSR-63X50	50	63	3.30	6.48	2.10	3.84
MSR-70X50	50	70	3.30	6.48	2.10	3.57
MSR-90X70	70	90	3.30	6.48	2.10	4.44
MSR-104.5X85	85	104.5	3.30	6.48	2.10	7.71
MSR-105X85	85	105	4.60	6.48	2.10	6.94
MSR-110X90	90	110	3.30	6.48	2.10	7.52
MSR-115X95	95	115	3.30	6.48	2.10	7.41